

ちょっと

知ってほしい話 vol. 44

令和 8 年 4 月 発行



医療法人社団 東光会
八王子山王病院
Hachioji Sannou Hospital



着任医師紹介

Introduction of the new doctor

2026年
4月より

内科

一般内科

常勤

General Internal Medicine

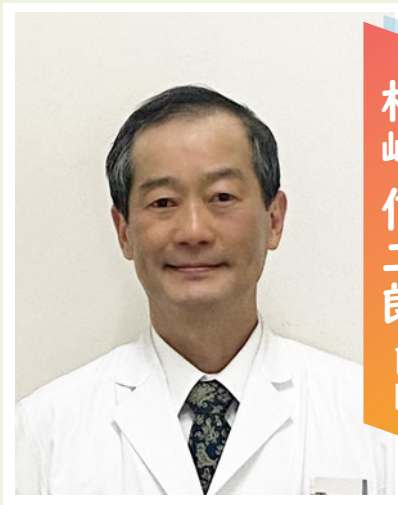

まつざき しんじろう
松崎信二郎 医師

外来日	月	火	水	木	金	土
午前受付 8:00~12:00						
午後受付 13:00~16:00	●	●				

2026年4月に着任いたしました松崎信二郎と申します。これまでの経験を活かし、苦痛の少ない精度の高い内視鏡検査を心がけてまいります。胃腸の不調や検査の不安など、どんな小さなことでもご相談ください。地域に根ざし、患者さま一人ひとりに寄り添った丁寧な医療を提供してまいります。どうぞよろしくお願いいたします。

内視鏡検査

endoscopy

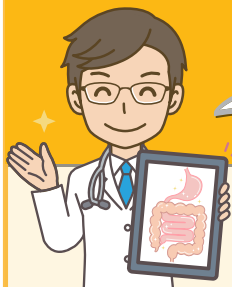

受けてみませんか？



定期的な内視鏡検査は、胃がんと大腸がんの早期発見に非常に有効です

内視鏡検査でわかる病気

- ・胃炎
- ・逆流性食道炎
- ・腸炎
- ・十二指腸潰瘍
- ・胃がん
- ・虚血性腸炎
- ・食道がん
- ・大腸ポリープ
- ・胃潰瘍
- ・潰瘍性大腸炎
- ・大腸がんなどの悪性疾患 など

こんな症状ありませんか？

- 胃の不快感、胸やけ、喉のつかえ
- 食欲や体重に大きな変化がある
- ピロリ菌感染を指摘された事がある
- 排便時に出血を認める
- 親族に大腸がんを患った人が多い
- 検診で異常が指摘された事がある



内視鏡検査は、症状や医師の判断によって必要とされる場合、保険の適用対象となります。(腹痛、胸やけ、嘔吐、下血などや、便潜血検査で陽性の場合など)

検査をご希望の方は担当医にご相談ください。